



www.trakyaka.org.tr

Madencilik İşlem Basamakları

2013

MADENCİLİK FAALİYETLERİ YAPMAK İÇİN GEREKLİ İŞLEM BASAMAKLARI

Başvuru Mercii: Arama faaliyetinde bulunacağı alanın niteliğine göre ilgili bakanlık ile kamu kurum ve kuruluşu

ÇED UYGULANACAK PROJELERDE İZİN İÇİN MÜRACAAT ⁽¹⁾

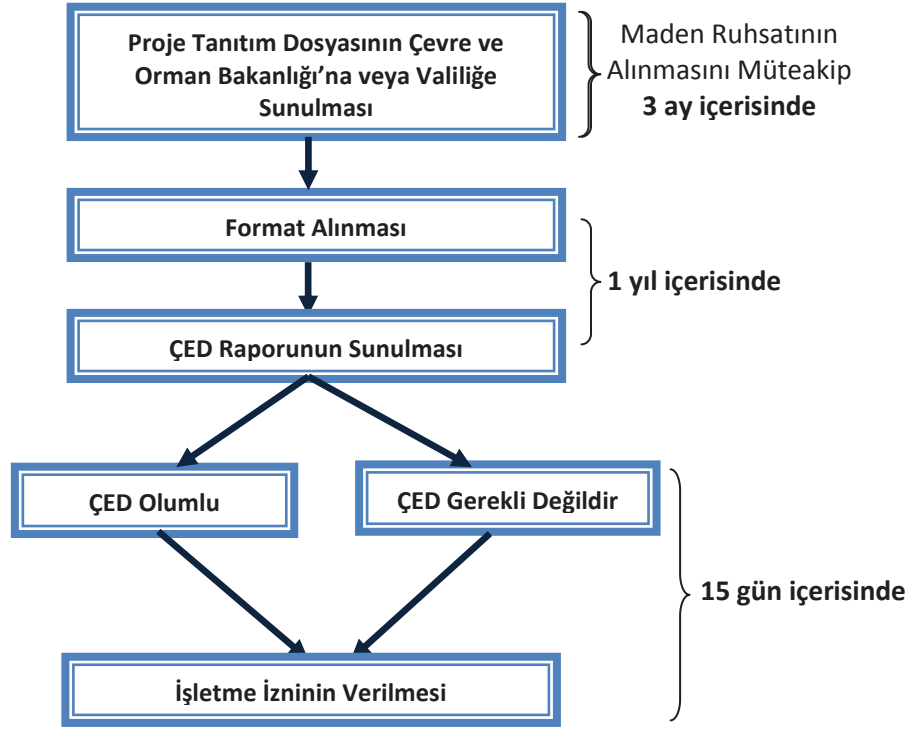

CED PROSEDÜRÜ DIŞINDAKİ PROJELERDE İZİN İÇİN MÜRACAAT ⁽¹⁾

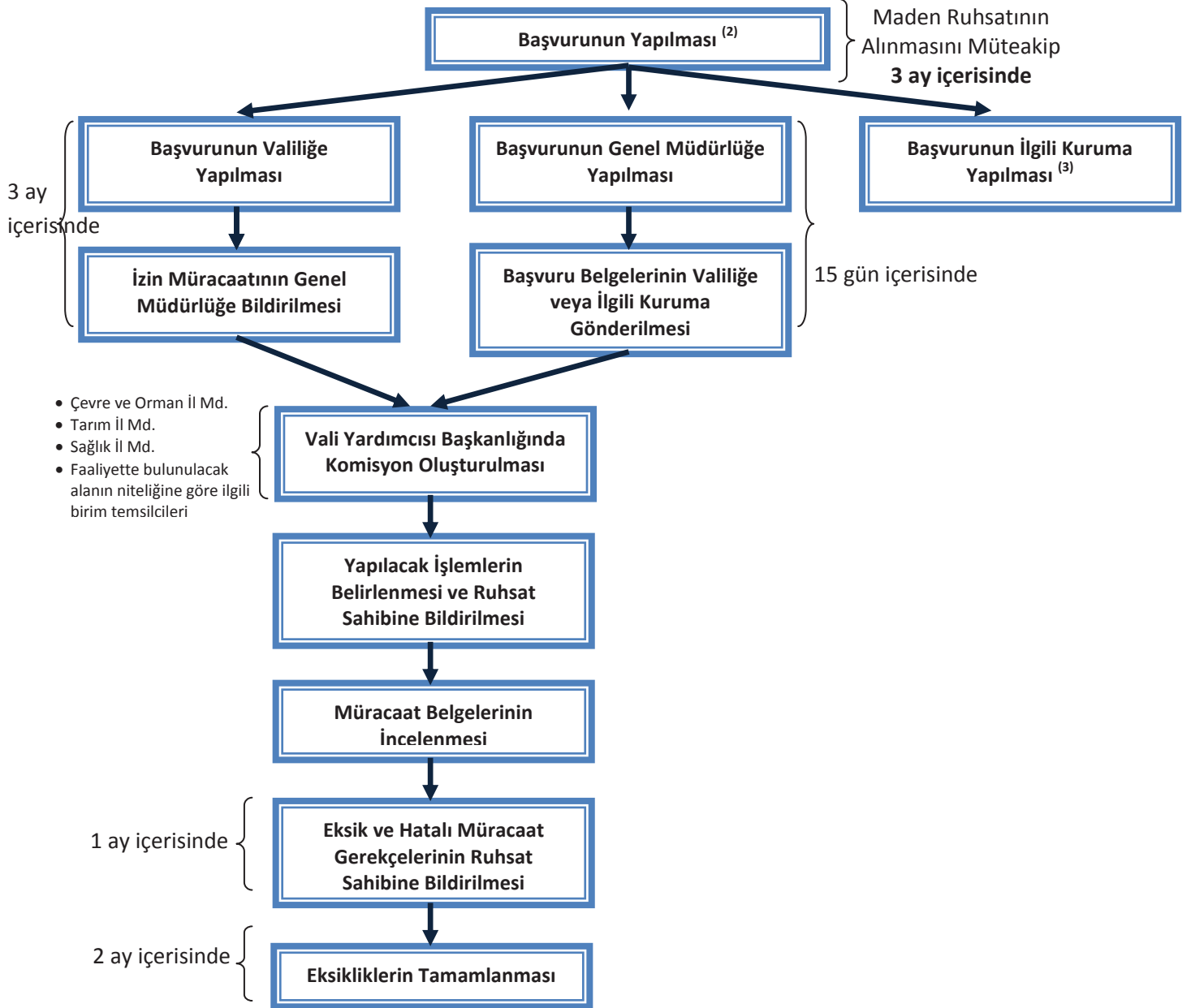

1) Çevresel Etki Değerlendirmesi Uygulanacak Projeler

- Ruhsat hukuku ve aşamasına bakılmaksızın aşağıdaki madencilik faaliyetleri için çevresel etki değerlendirmesi uygulanır:
- 25 hektar ve üzeri çalışma alanında (kazı ve döküm alanı toplamı olarak) açık işletmeler,
- 150 hektarı aşan (kazı ve döküm alanı toplamı olarak) çalışma alanında açık işletme yöntemi ile kömür çıkarılması,
- Biyolojik, kimyasal, elektrolitik ya da ısıl işlem yöntemleri uygulanan cevher zenginleştirme tesisleri,
- Kanununun 2 nci maddesinde yer alan I. ve II. Grup madenlerin üretimi ve her türlü işlemde geçirilmesi (kıрма, eleme, öğütme, yıkama vb) projelerinden 100.000 m³/yıl ve üzeri kapasitede olanlar,
- Asbest madeni işletmeleri ve zenginleştirme tesisleri,

Seçme, Eleme Kriterleri Uygulanacak Projeler

- Seçme, eleme kriterleri uygulanacak projelerde çevresel etki değerlendirmesi uygulanacak listede yer alan alt sınırlar üst sınır olarak alınır. Ruhsat hukuku ve aşamasına bakılmaksızın aşağıdaki madencilik faaliyetleri için seçme, eleme kriterleri uygulanır:
- Aşağıdakiler dışında her türlü madenin çıkarılması (çevresel etki değerlendirmesi uygulanacak projeler listesinde yer almayanlar)
- 5.000 m³/yıl ve üzeri kapasiteli blok ve parça mermer, dekoratif amaçlı taşların çıkartılması, işlenmesi ve yıllık 100.000 m² ve üzeri kapasiteli mermer kesme, işleme ve sayalama tesisleri,
- Karbondioksit ve diğer gazların çıkartıldığı, depolandığı veya işlendiği 10.000 ton/yıl ve üzeri kapasiteli tesisler,
- 1.000.000 m³/yıl ve üzerinde metan gazının çıkarılması ve depolanması,
- Kanununun 2 nci maddesinde yer alan I. ve II. Grup madenlerin üretimi ve her türlü işleme sokulması (kıрма, eleme, öğütme, yıkama vb) (25.000 m³/yıl ve üzeri),
- 50.000 ton/yıl ve üzeri tuzun çıkarılması ve/veya bu madenlerin her türlü işleme tesisleri,
- Çevresel etki değerlendirmesi uygulanacak listede yer almayan cevher hazırlama veya zenginleştirme tesisleri,
- Bu maddede belirtilen limitlerin altında kalan madencilik faaliyetleri, çevresel etki değerlendirmesi kapsamı dışındadır.

2) Müracaatta Gerekli Belgeler

- Arama ruhsatı örneği,
- Uygun ölçekli topografik haritada ruhsat ile arama faaliyeti gösterilecek alanın koordinatlarının çizimi,
- Yapılacak arama faaliyetlerine ilişkin bilgiler,
- Bina ve tesis var ise vaziyet planı.
- Üretim faaliyetinde bulunmak üzere gerekli izin için valiliğe veya Genel Müdürlüğe aşağıdaki belgelerle müracaat edilir:
- İşletme ruhsatı veya arama ruhsatı örneği,
- İşletme projesi veya arama faaliyet raporu,
- Uygun ölçekli topografik haritada ruhsat ile üretim faaliyeti gösterilecek alanın koordinatlarının çizimi,
- İzin alınacak alanın uygun ölçekli haritası,
- Bina ve tesis var ise vaziyet planı.
- Ayrıca, ilgili bakanlıklar ile kamu kurum ve kuruluşları kendi kanunları gereği ek bilgi isteyebilir.

3) İlgili Kurumlar

Orman, Muhafaza Ormanı ve Ağaçlandırma Alanlarında Madencilik Faaliyetleri İçin

Orman Bölge Müdürlüğü

Yaban Hayatı Koruma ve Geliştirme Sahaları İle Avlaklarda

Doğa Koruma ve Milli Parklar Genel Müdürlüğü

Milli Parklar, Tabiat Parkları, Tabiat Anıtları Tabiatı Koruma Alanları

Doğa Koruma ve Milli Parklar Genel Müdürlüğü

Tarım Alanlarında

Tarım ve Köy İşleri Bakanlığı

Mera Alanlarında

Tarım ve Köy İşleri Bakanlığı

Korunması Gerekli Taşınmaz Kültür ve Tabiat Varlıklarının Bulunduğu Alanlar

Kültür ve Tabiat Varlıklarını Koruma Kurulu Müdürlüğü

Su Havzalarında

DSİ Genel Müdürlüğü

Kıyı Alanları, Sahil Şeritleri ve Kara Suları

Denizcilik Müsteşarlığı Bölge Müdürlüğü

Kültür ve Turizmi Koruma ve Gelişim Bölgeleri ve Turizm Merkezleri

Kültür ve Turizm Bakanlığı

Askeri Yasak ve Güvenlik Bölgeleri

Genel Kurmay Başkanlığı



Trakya Kalkınma Ajansı / Tekirdağ
Telefon: 0282 - 263 37 37
Faks : 0282 - 263 10 03

Edirne Yatırım Destek Ofisi / Edirne
Telefon: 0284 - 225 10 03
Faks : 0284 - 225 10 03

Kırklareli Yatırım Destek Ofisi
Telefon : 0288 - 214 25 25
Faks : 0288 - 214 70 80